

PIANCAZIONE SOVRAORDINATA

INVARIANTI, INDIRIZZI E STRATEGIE del PIANO TERRITORIALE REGIONALE (PTR) - Regione Campania

1° QTR

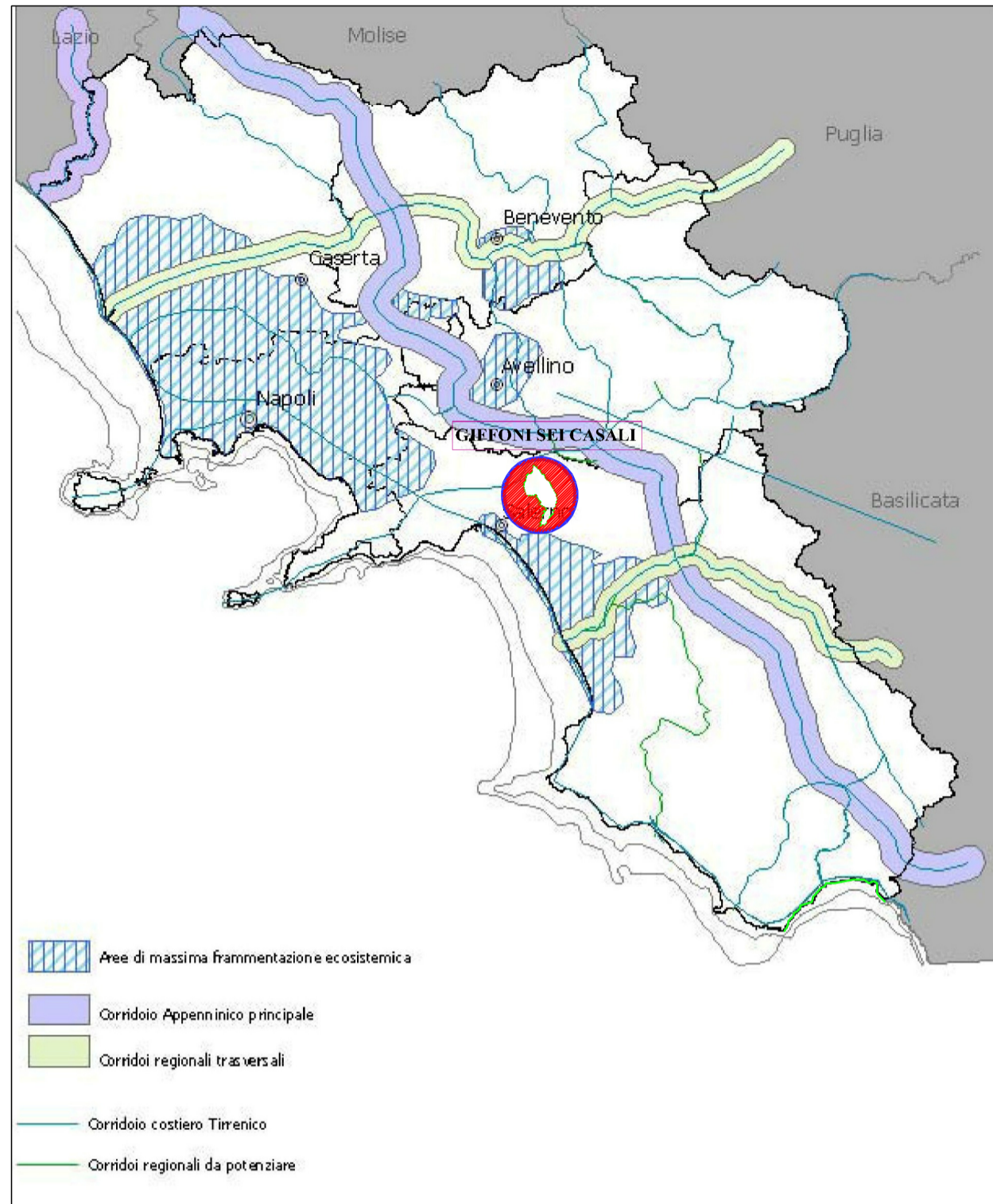

RETE ECOLOGICA

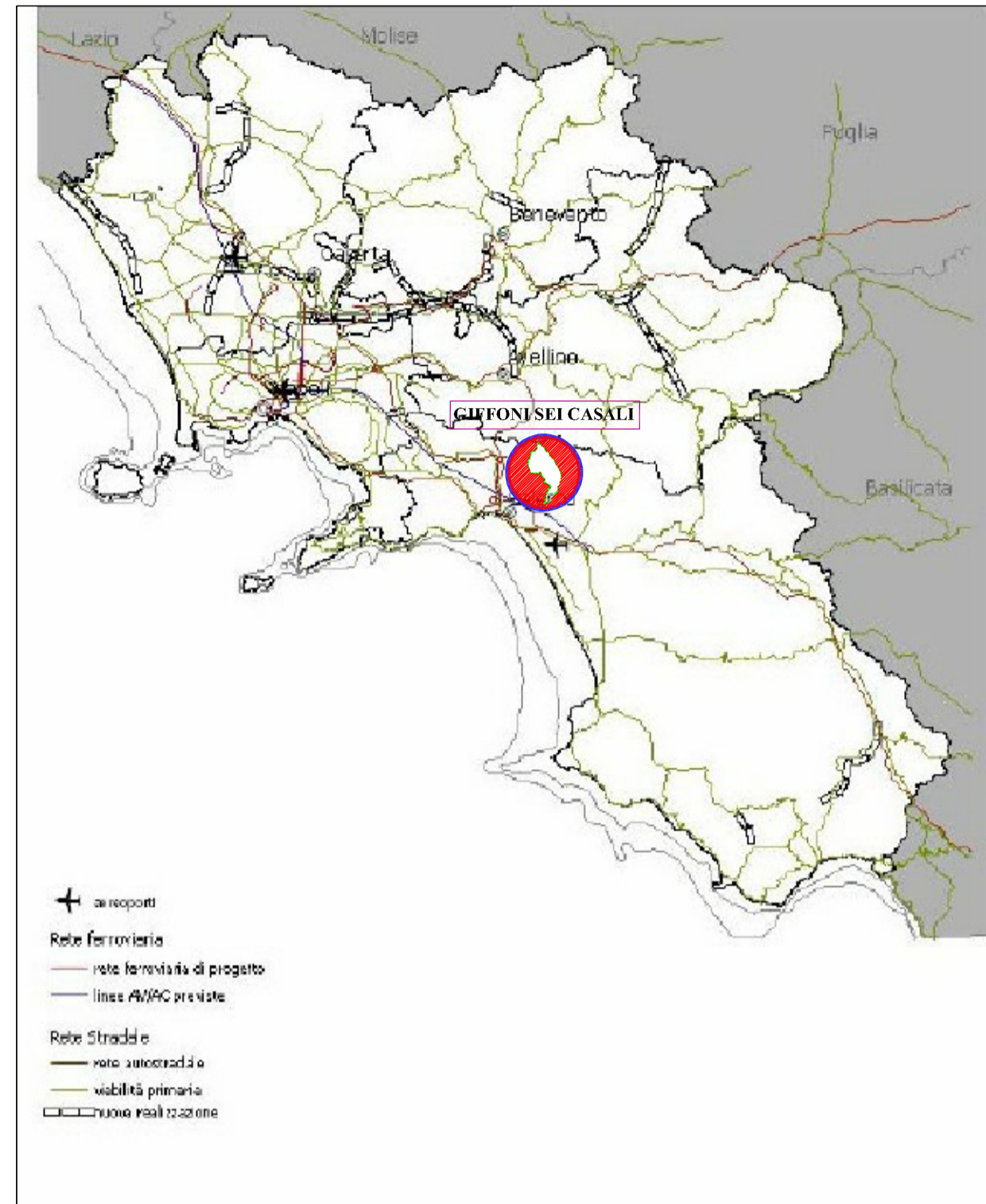

RETE INFRASTRUTTURALE

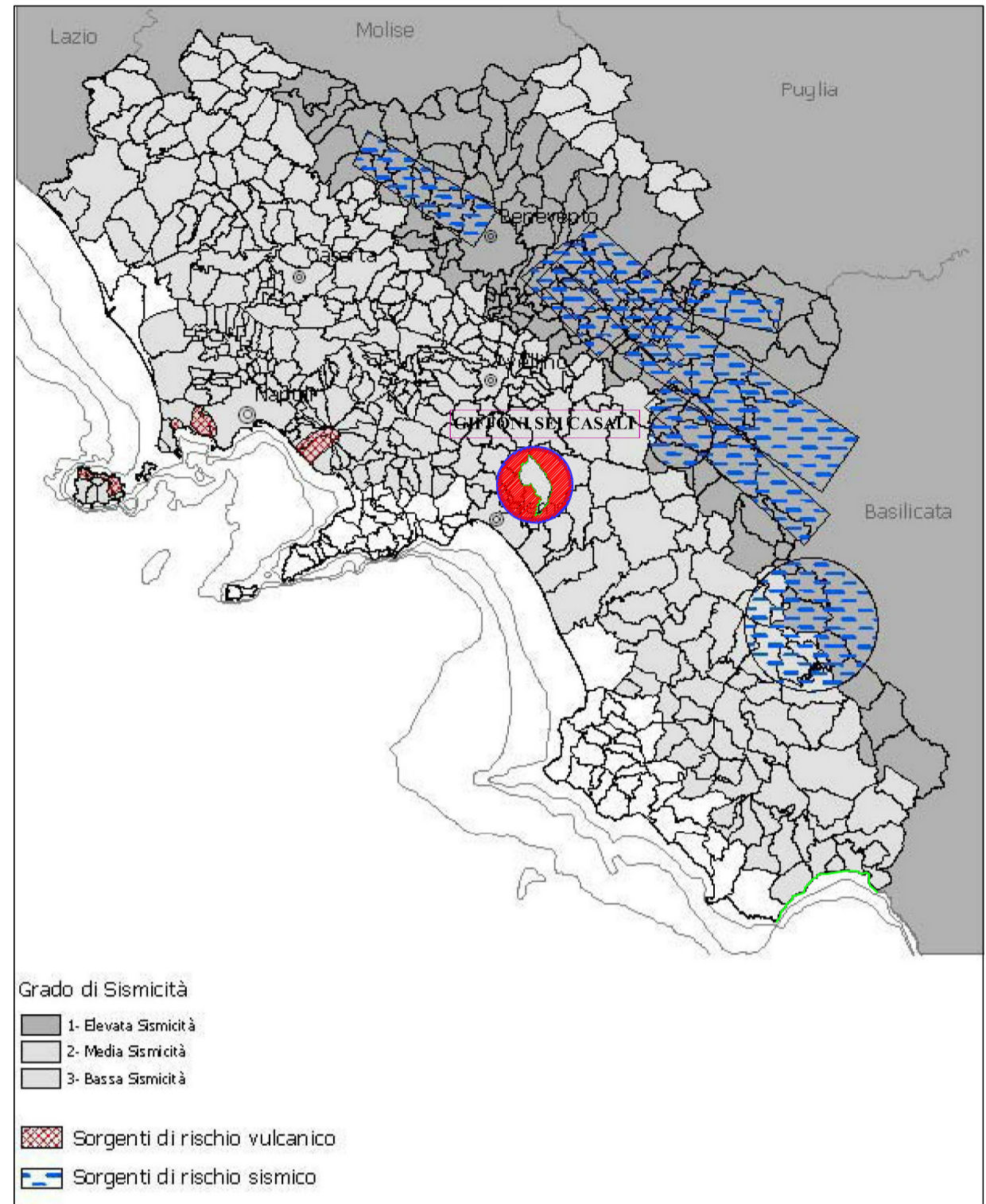

RISCHIO SISMICO E VULCANICO

2° QTR

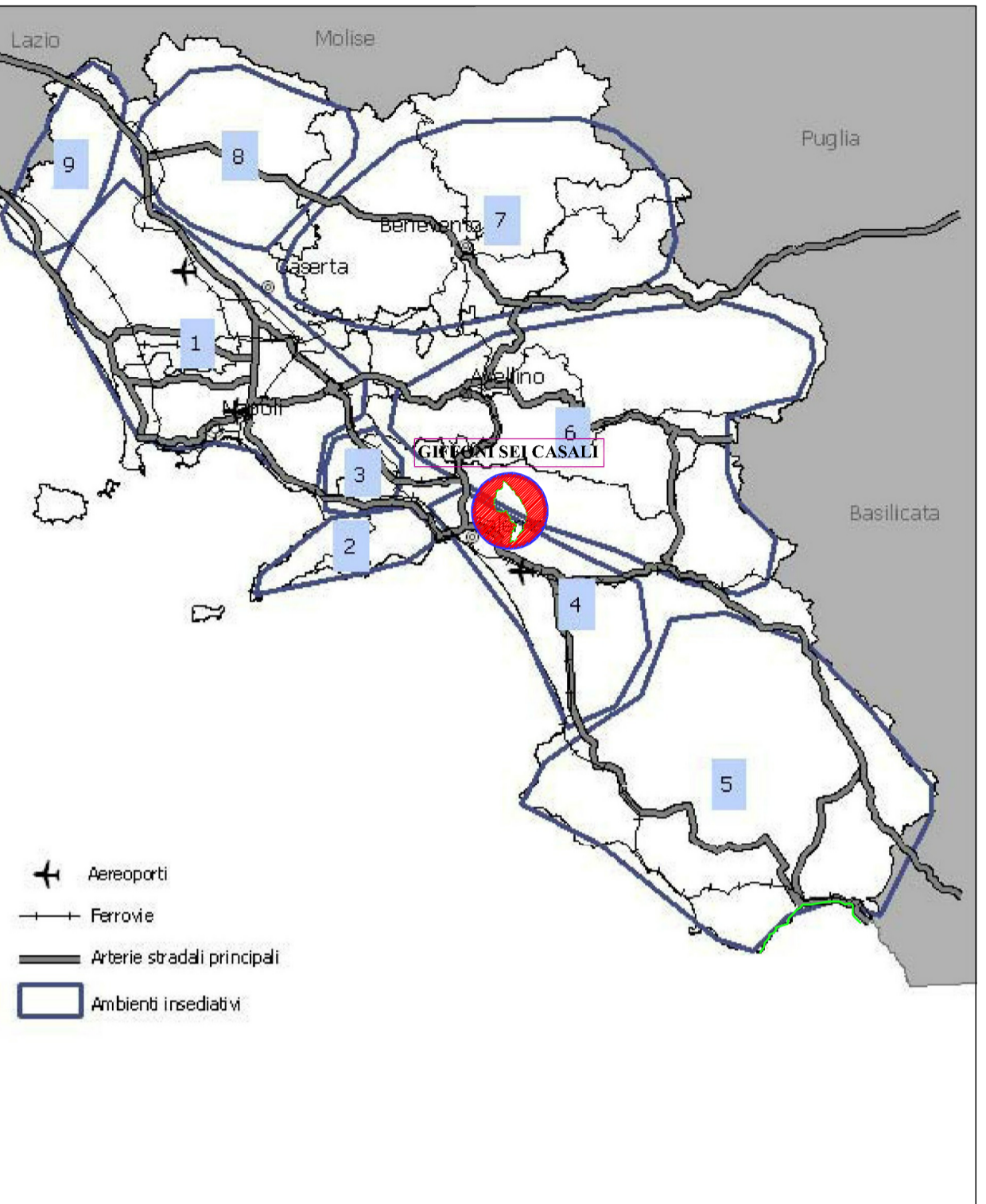

AMBIENTI INSEDIATIVI

LINEE GUIDA PER IL PAESAGGIO

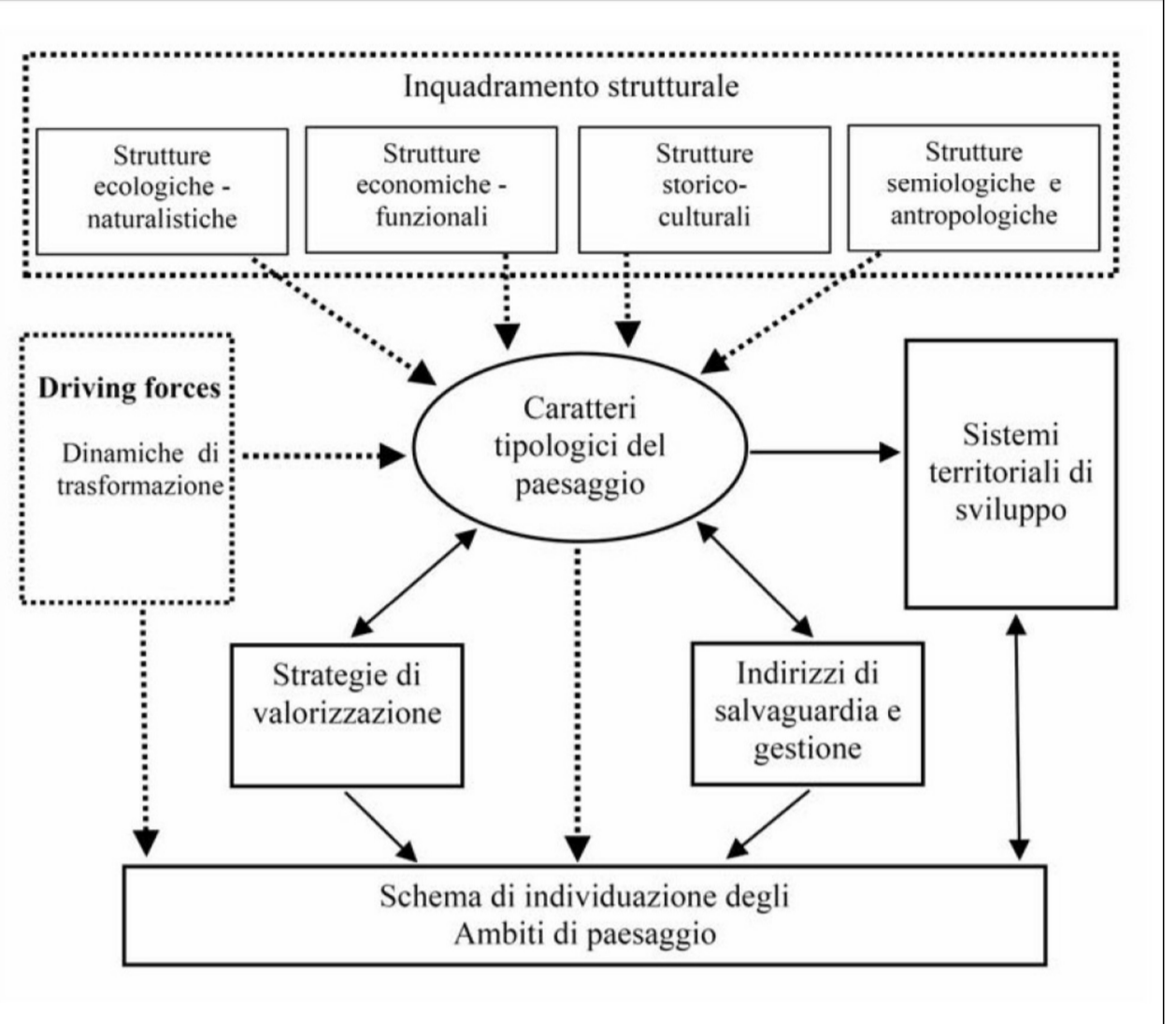

INQUADRAMENTO STRUTTURALE

3° QTR

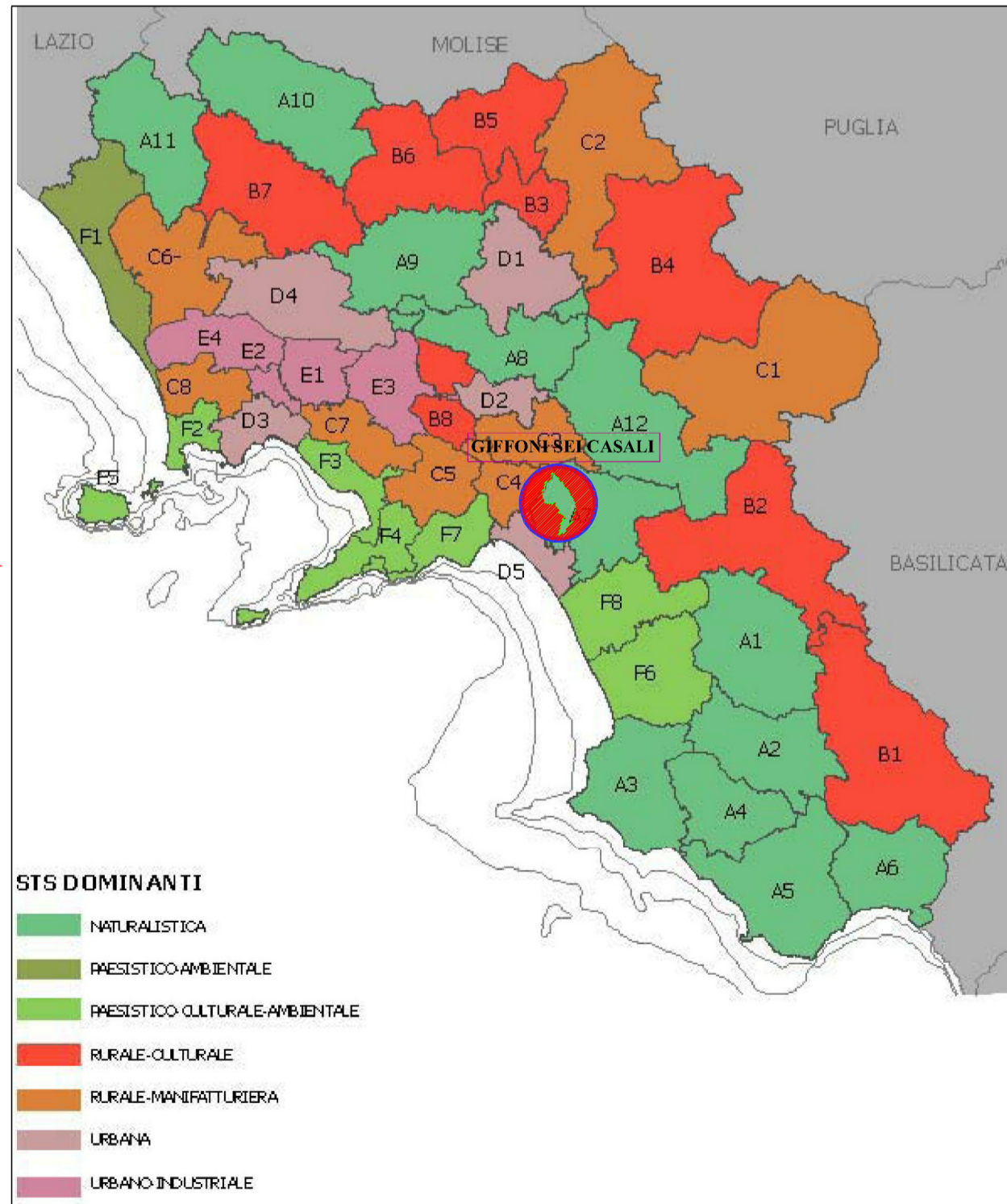

SISTEMI TERRITORIALI DI SVILUPPO DOMINANTI

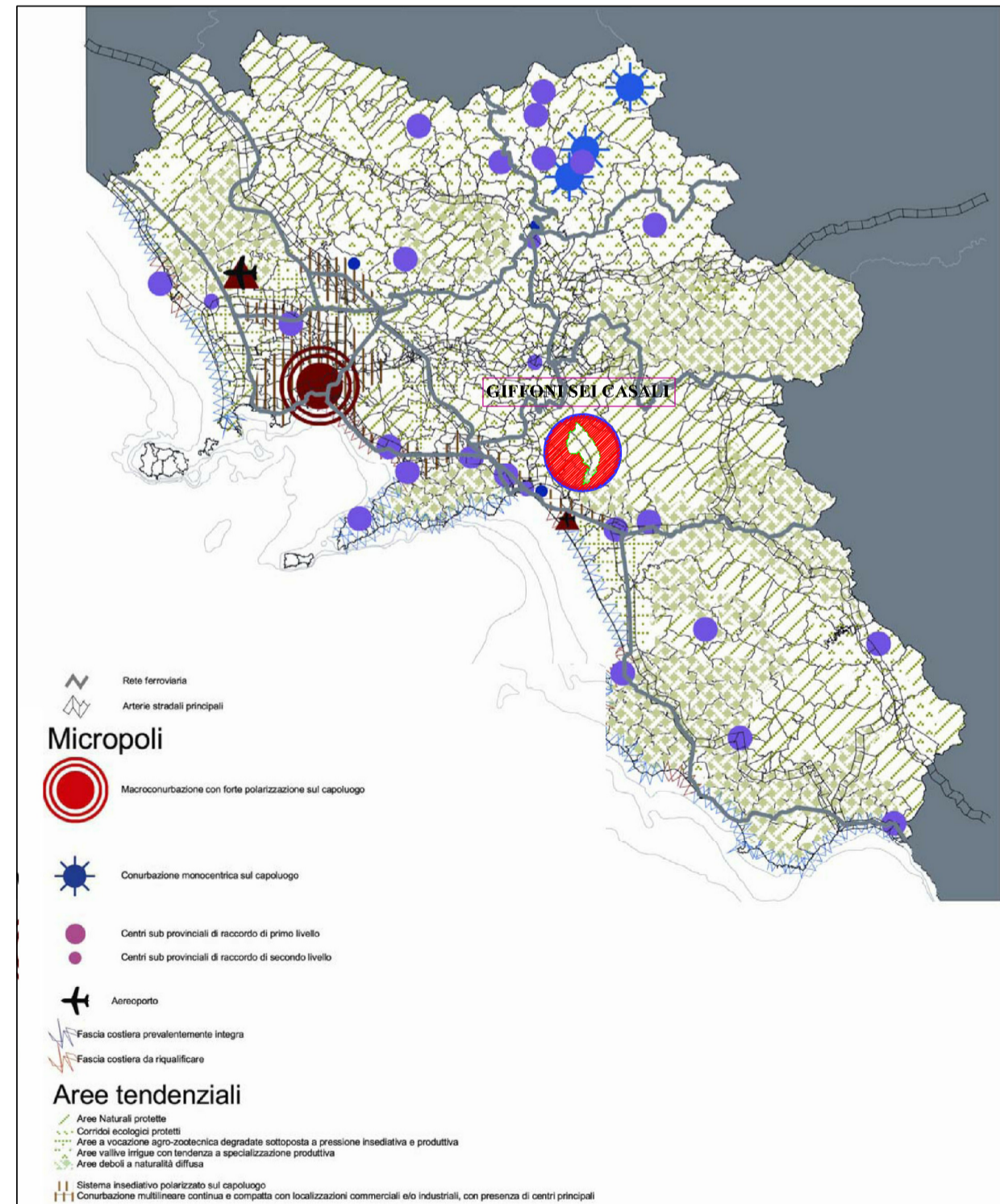

VISIONING TENDENZIALE

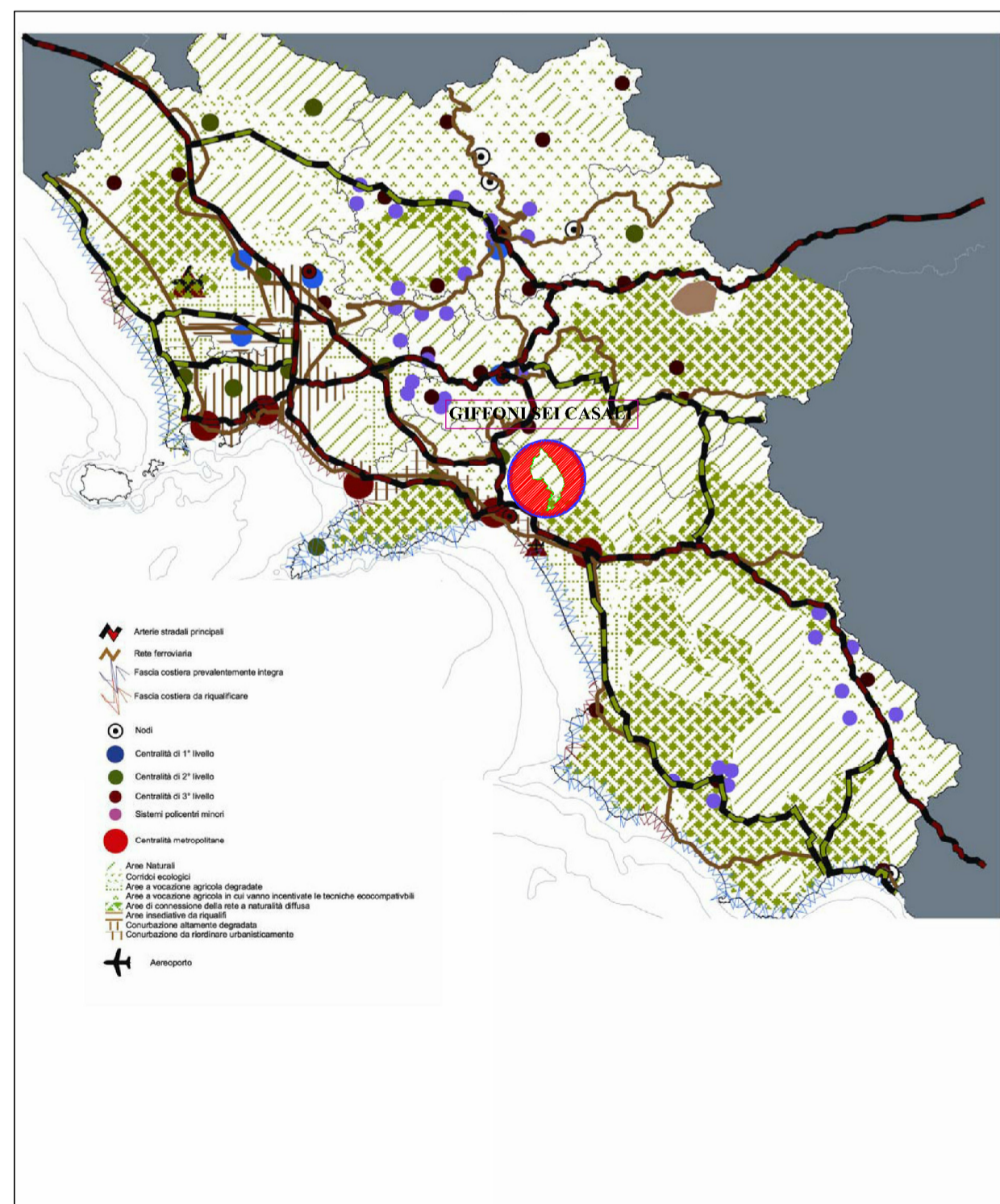

VISIONING PREFERITA

4° QTR

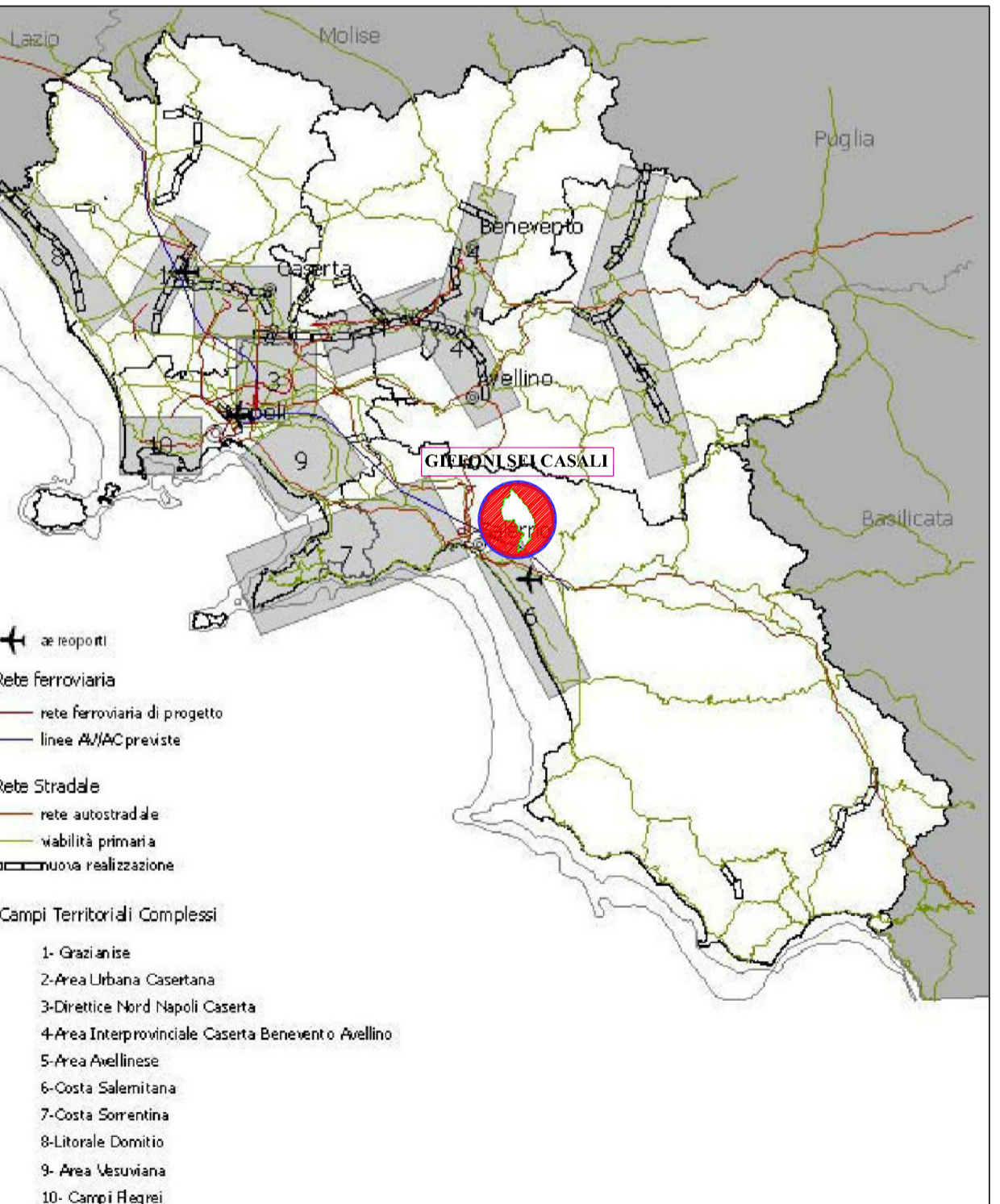

CAMPI TERRITORIALI COMPLESSI

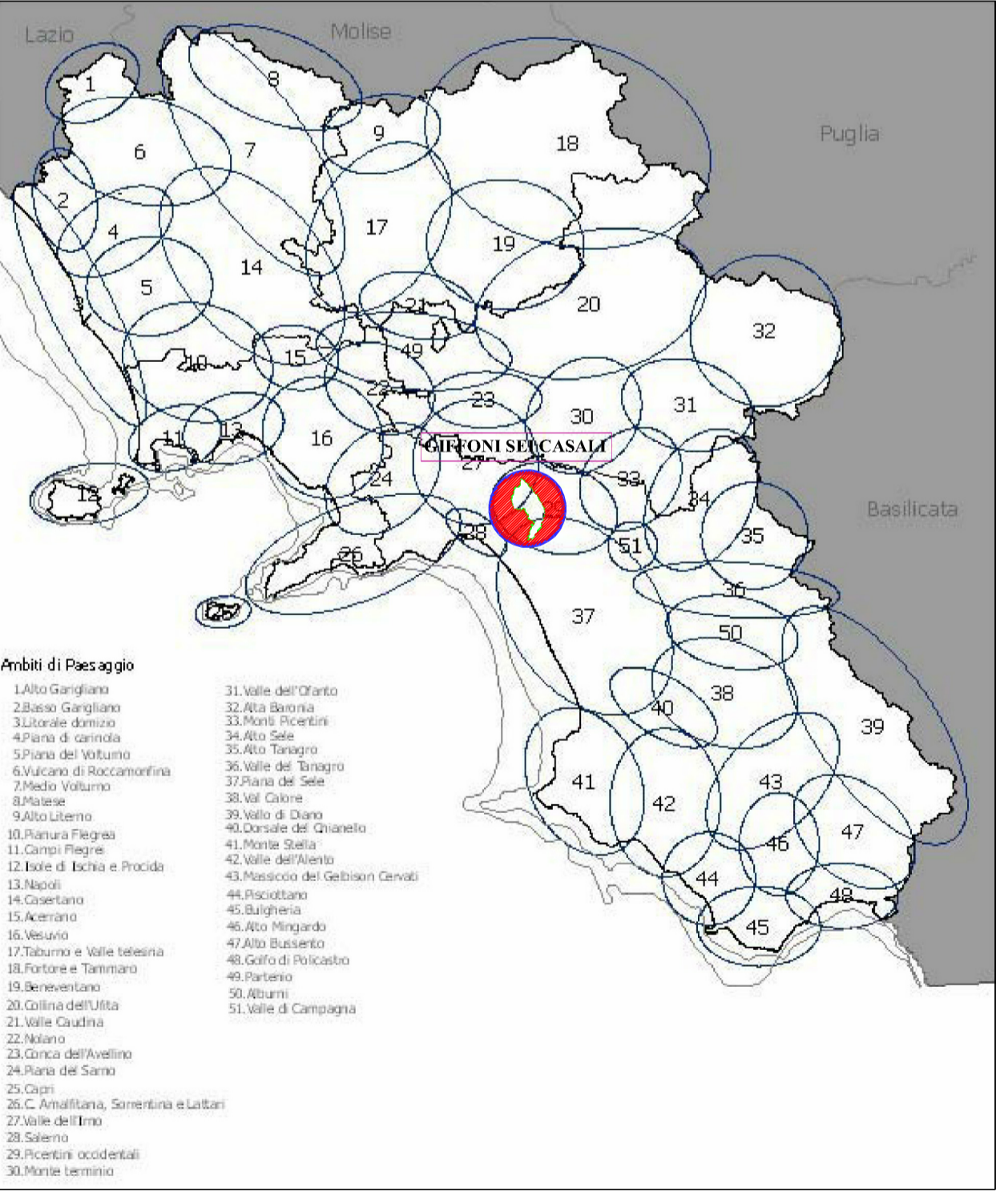

SCHEMA DI ARTICOLAZIONE DEI PAESAGGI DELLA CAMPANIA



GIFFONI SEI CASALI (sa)

PUC 2019

PIANO URBANISTICO COMUNALE

(L.R. 16 del 22/12/2004 e s.m.i. - Regolamento di Attuazione n° 5 del 04/08/2011)

*riadottato con delib. di G.C. n°109 del 30/09/2021 e adeguato alle osservazioni accolte con delib. di G.C. n°26 del 09/03/2022

SINDACO : rag. Francesco Munno
R.U.P. : dr. ing. Vincenzo Calenzano

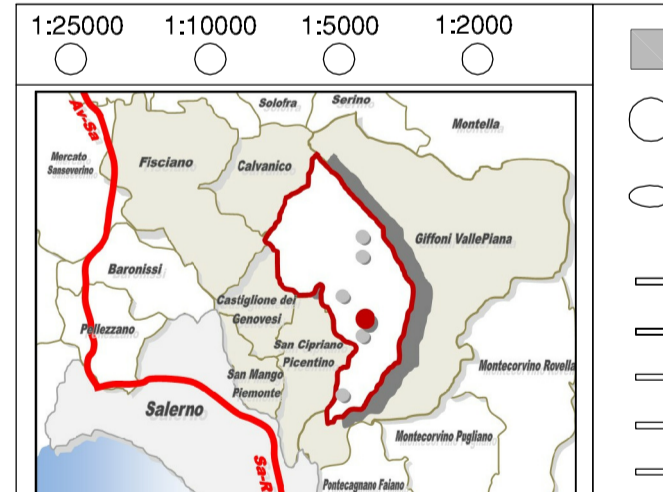

STRALCIO PTR
SIGLA: DS1.02 08

PROGETTO URBANISTICO : dr. arch. Pio Castello
STUDIO GEOLOGICO : dr. geol. Sergio Migliozi
STUDIO AGRONOMICCO : dr. agr. Michelangelo De Dominicis
ZONIZZAZIONE ACUSTICA : prof. Genaro Leone (esperto in acustica)

progetto :
Arch. PIO CASTELLO
(direttore tecnico studio Castello Projects s.r.l.)

STUDIO CASTELLO PROJECTS S.R.L. - Via F. Flora, 31 - Benevento - Email: ufficioclienti@studiocastelloprojects.it - Pec: studiocastelloprojects@pec.it