

SCALA 1:5.000

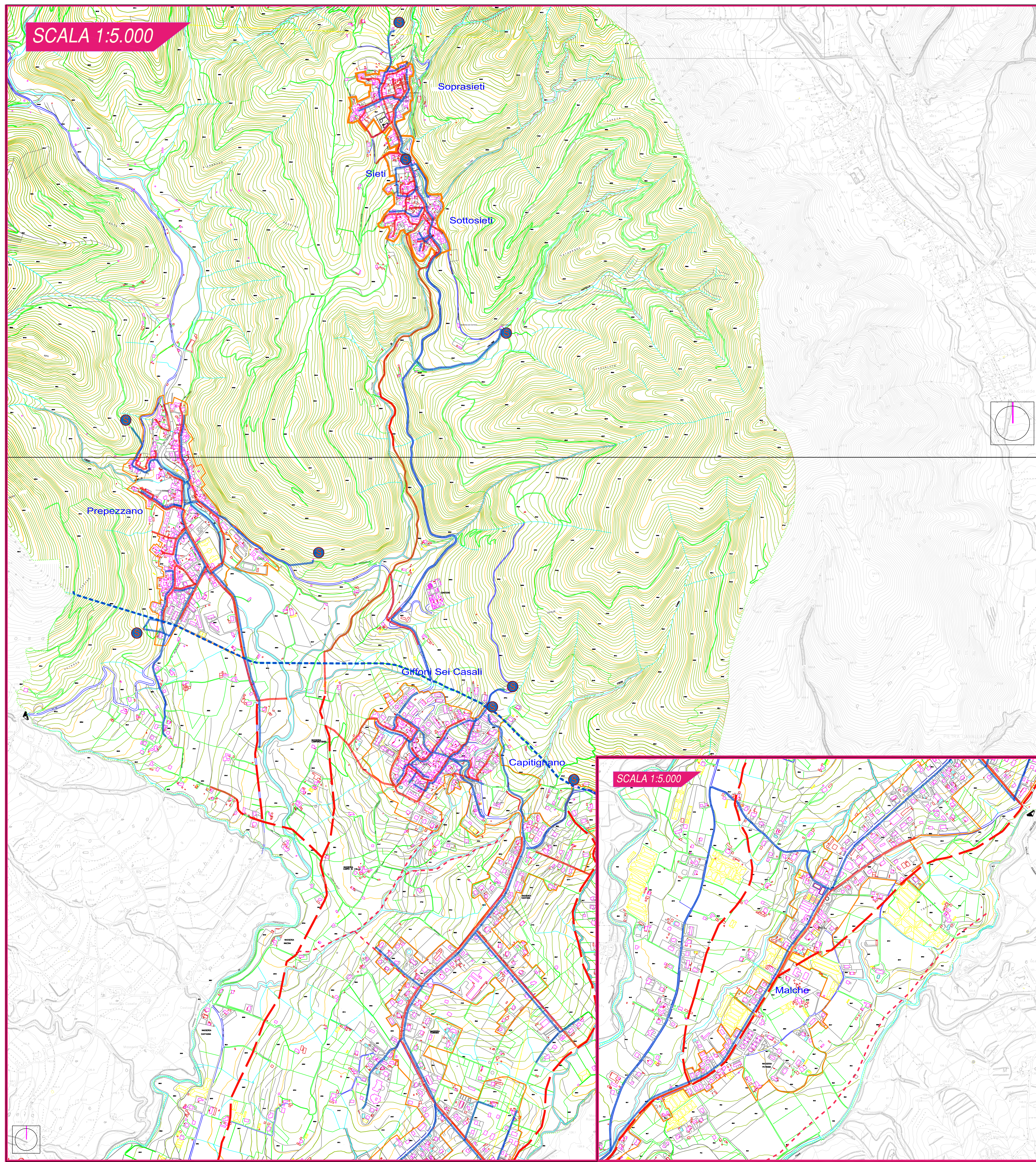

LEGENDA

- Confine comunale
- Acquedotto intercomunale dell' Ausino
- Rete idrica
- Serbatoio in esercizio
- Rete fognaria
- Rete fognaria di nuova realizzazione
- Collettore Consal

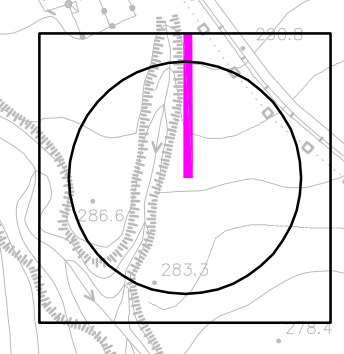

SCALA 1:5.000



**GIFFONI SEI CASALI (sa)**

PIANO URBANISTICO COMUNALE

**PUC**  
2019

\*riadottato con delib. di G.C. n°109 del 30/09/2021  
e adeguato alle osservazioni accolte con delib. di G.C. n°26 del 05/05/2022

SINDACO : Ing. Francesco Murro  
R.U.P. : Ing. Vincenzo Calabrese

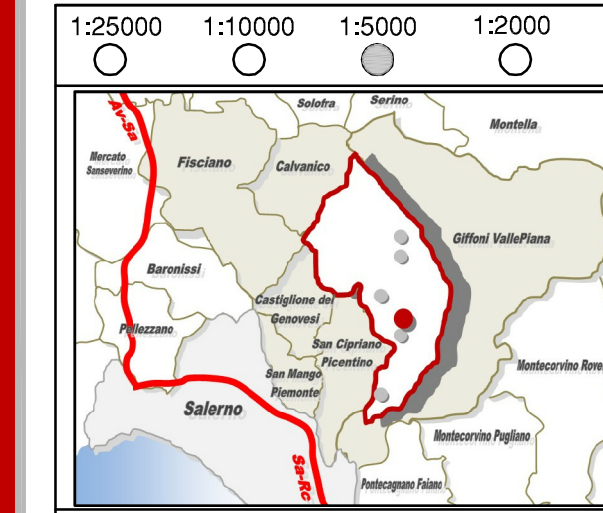

- DISPOSIZIONI STRUTTURALI
- DISPOSIZIONI PROGRAMMATICHE
- ATTI DI PROGRAMMAZIONE (API)
- RELAZIONE ILLUSTRATIVA
- NORME TECNICHE DI ATTUAZIONE
- VAS - RAPPORTO AMBIENTALE
- VAS - RELAZIONE DI SINTESI
- VI - VALUTAZIONE D' INCIDENZA

RETI ED INFRASTRUTTURE: RETE IDRICA E FOGNARIA		SGLA	ALLEGATO
		DS3.01	16

PROGETTO URBANISTICO : dr. arch. Pio Castello  
STUDIO GEOLOGICO : dr. geol. Sergio Marzulli  
STUDIO AEROFOTOGRAFICO : dr. ing. Massimo Di Lorenzo  
ZONAZIONE AGRICOLA : prof. Gianni Lipari (aspetti in scorta)