

SCALA 1:5.000

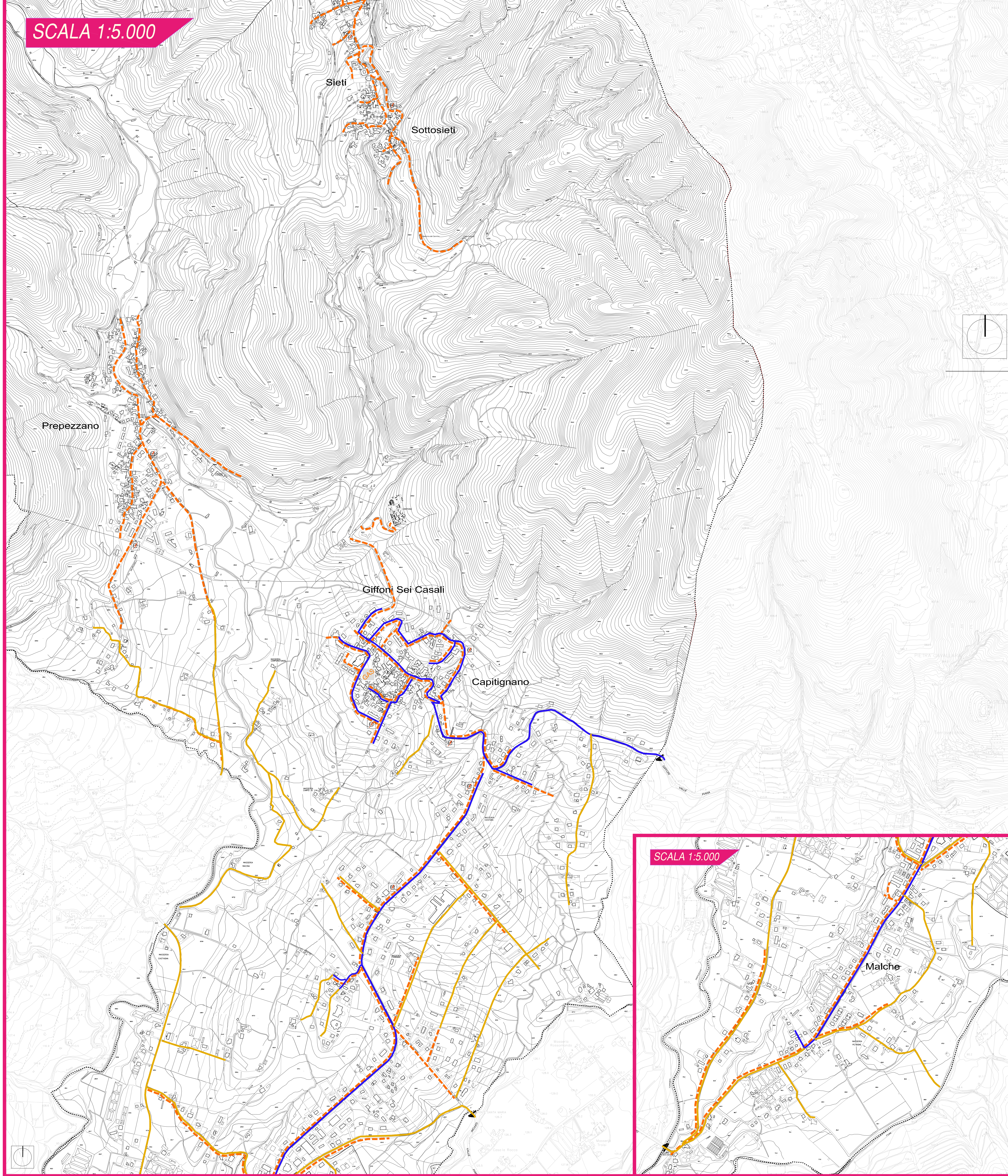

LEGENDA

- Confine comunale
- rete metanifera esistente
- rete metanifera di progetto
- Cabina di stoccaggio rete metanifera
- Rete pubblica illuminazione
- Cabina elettrica

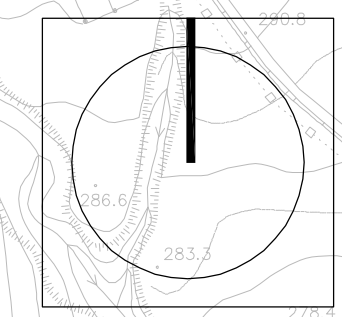

SCALA 1:5.000

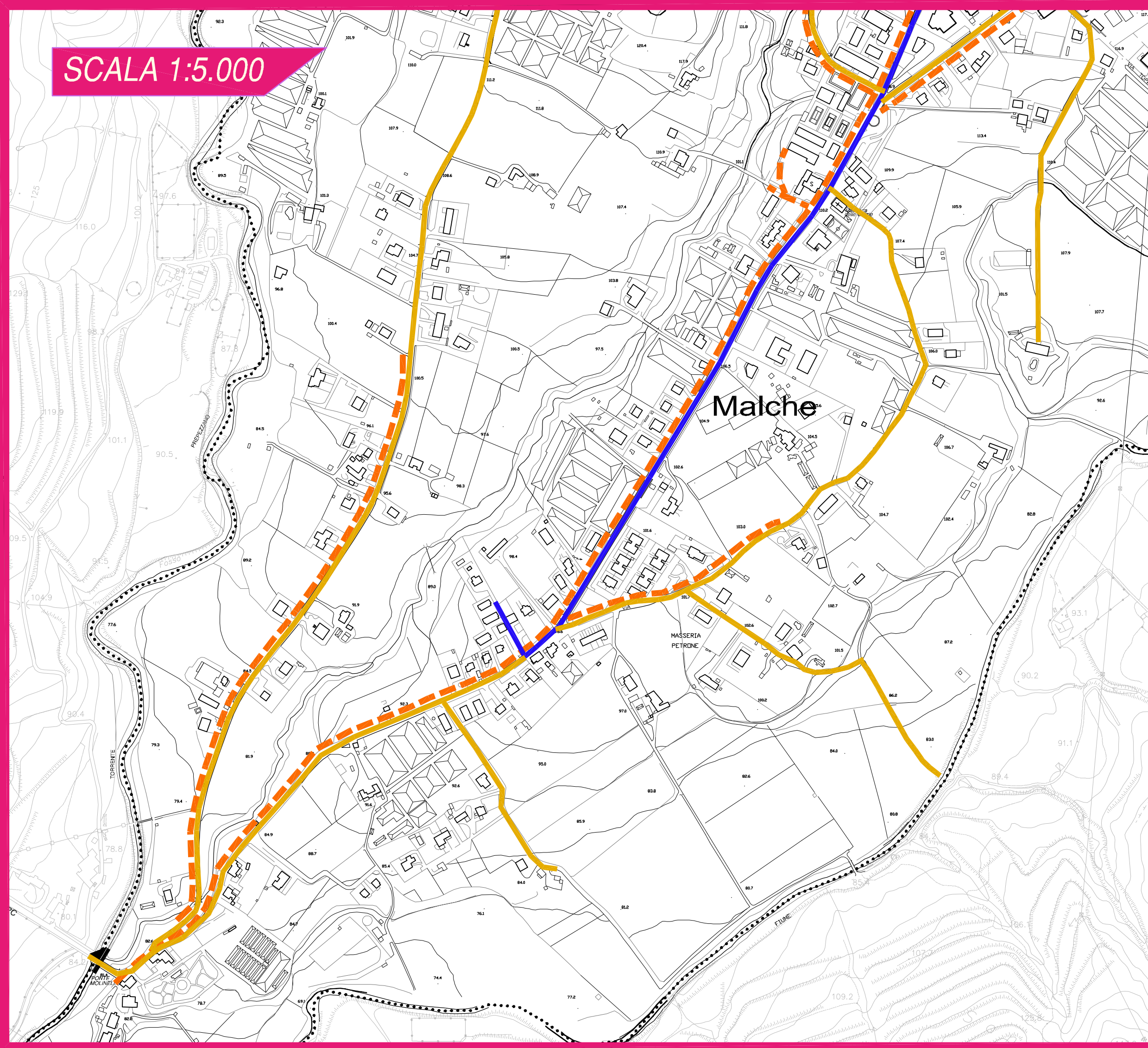

GIFFONI SEI CASALI (SA)

PIANO URBANISTICO COMUNALE  
del 2011

PUC  
2019

\*riadottato con delib. di G.C. n°109 del 30/09/2021  
e adeguato alle osservazioni accolte con delib. di G.C. n°28 del 09/03/2022

ISOMBO : Ing. Francesco Marro  
R.U.P. : Ing. Vincenzo Galasso

1:25000	1:10000	1:5000	1:2000	DISPOSIZIONI STRUTTURALI a meno rilevanti per art.3 co.2 L. n. 48/2008
				DISPOSIZIONI PROGRAMMATICHE a meno rilevanti per art.3 co.2 L. n. 48/2008
				ATTI DI PROGRAMMAZIONE (AP) per art. 25 - L. n. 48/2008
				RELAZIONE ILLUSTRATIVA
				NORME TECNICHE DI ATTUAZIONE
				VAS - RAPPORTO AMBIENTALE
				VAS - RELAZIONE DI SINTESI
				VI - VALUTAZIONE D'INCIDENZA

RETI ED INFRASTRUTTURE: RETE METANIFERA PUBBLICA ILLUMINAZIONE		SIGLA	ALLEGATO
		DS3.02	17

PROGETTO URBANISTICO : dr. arch. Fa. Castelli  
 STUDIO GEOLOGICO : dr. ing. Sergio Mignoli  
 STUDIO ACOUSTICO : dr. ing. Monzinger Carlo  
 ZONAZIONE ACUSTICA : ing. Giovanni Lapini e associati

progetto:  
 Arch. P.D. CASTELLO  
 (dottorato honoris causa, Giffoni Sei Casali 2011)

\* già adottato con delib. di G.C. n. 109 del 30/09/2020 e successivamente adeguato alle osservazioni accolte con delib. n. 89 del 05/08/2021

STUDIO CASTELLO PROJECTS S.R.L. - Via F. Pan. 31 - Benevento - Email: studioprojects@studiocastello.com - Pex: studioprojects@studiocastello.com