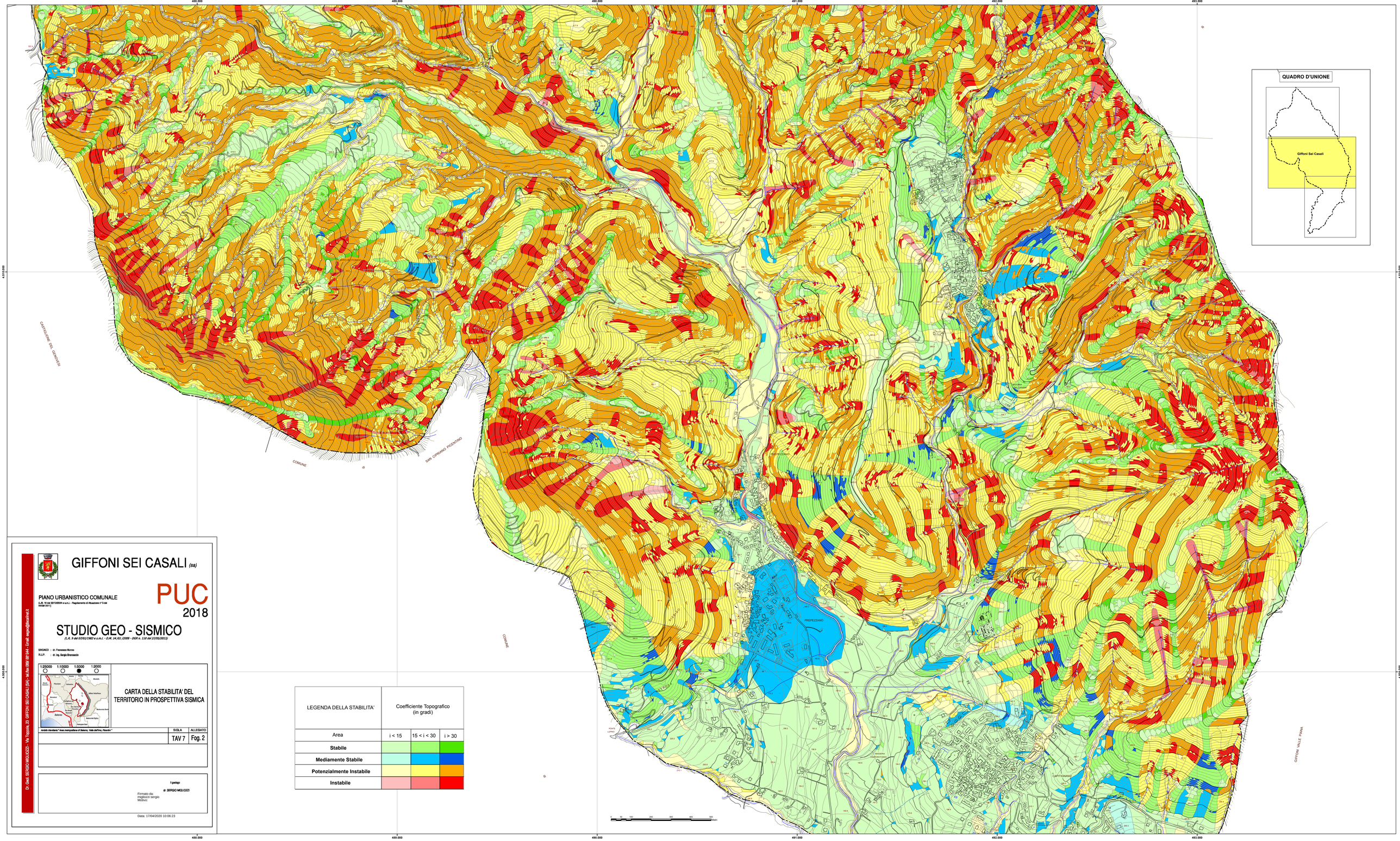

GIFFONI SEI CASALI *(sa)*

PIANO URBANISTICO COMUNALE
L.R. 16 del 22/12/2004 e s.m.i. - Regolamento di Attuazione n° 5 del 04/08/2011

PUC
2018

STUDIO GEO - SISMICO
(L.R. 9 del 07/01/1983 e s.m.i. - D.M. 14 /01 /2008 - DGR n. 118 del 22/05/2013)

SINDACO : dr. Francesco Munno
R.U.P. : dr. Ing. Sergio Brancaccio

1:25000 1:10000 1:5000 1:2000

CARTA DELLA STABILITA' DEL TERRITORIO IN PROSPETTIVA SISMICA

Ambito Interterritoriale " Area metropolitana di Salerno, Valle dell'Irno, Picentini "

SIGLA	ALLEGATO
TAV 7	Fog. 2

Il geologo
dr. SERGIO MIGLIOZZI

Firmato da: migliozzi sergio
Motivo:

Data: 17/04/2020 10:06:23

LEGENDA DELLA STABILITA'	Coefficiente Topografico (in gradi)		
Area	i < 15	15 < i < 30	i > 30
Stabile			
Mediamente Stabile			
Potenzialmente Instabile			
Instabile			

Dr. Geol. SERGIO MIGLIOZZI - Via Toppola, 23 GIFFONI SEI CASALI (SA) - tel./fax 089/ 881944 - Email: sergio@tecnoline.it